

Pós-graduação em **Dermatologia Integrativa**

Exclusiva para médicos graduados



Coordenadora:
Dra. Giovana Alcantara

Pós-graduação em **Dermatologia Integrativa**

Direcionado para médicos graduados, o curso foi elaborado para que os alunos aprendam a conectar tradição à modernidade, com o conhecimento sobre as medicinas tradicionais e integrativas e seus impactos no modelo de assistência dermatológica. E, assim, entenderem como a evolução destas práticas é capaz de otimizar seus atendimentos.

A pós-graduação da Plenitude Educação é a 1ª especialização lato sensu em Dermatologia Integrativa do Brasil.

Cuidadosamente planejados, os 18 módulos trazem conteúdos com embasamento científico sólido, atualizados sobre as dermatoses nas mais diferentes abordagens diagnósticas e terapêuticas.

Utilizamos uma visão inovadora e conectada com as novas formas de atuação do dermatologista, possibilitando a ampliação do leque de possibilidades frente a um mercado cada dia mais exigente.

Nossa especialização lato sensu alinha teoria à prática com professores atualizados, encontros ao vivo, casos clínicos e aulas que possibilitam a atuação do dermatologista em diferentes cenários de atendimento. Além disso, os alunos serão ensinados a gerir suas carreiras e seus consultórios.

Amplie seus conhecimentos e sua área de atuação, melhore a qualidade e os resultados de seus atendimentos e se destaque no mercado.

Dra. Giovana Alcantara



Pós-graduação em Dermatologia Integrativa

Por que fazer este curso?



18 módulos

1 módulo por mês ao longo de 18 meses

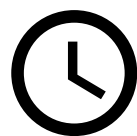

360 horas

De conteúdo altamente qualificado

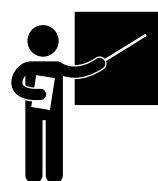

Aulas ministradas por profissionais especialistas em suas áreas de atuação

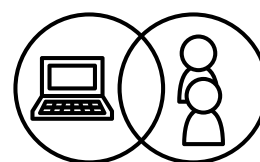

Curso online híbrido

Combinação de aulas gravadas e ao vivo



Certificado de conclusão reconhecido pelo MEC

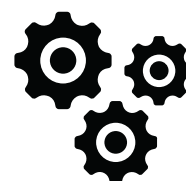

Conteúdo programático com o que há de mais atual no mercado

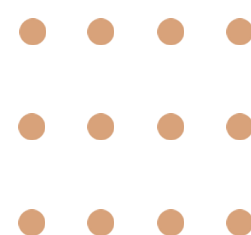

Pós-graduação em Dermatologia Integrativa

Confira algumas transformações ao concluir o curso!

- Conhecimento e compreensão das demandas dermatológicas específicas a partir do olhar integrativo;
- Capacidade de construir as melhores experiências aos pacientes;
- Habilidade para estruturar o intestino do paciente a fim de melhorar as diversas manifestações de dermatoses;
- Capacidade para relacionar diferentes doenças com o contexto nutricional;
- Compreensão da relação dos ciclos circadianos com doenças dermatológicas;
- Habilidade para utilizar diferentes abordagens das medicinas clássica e alternativa em tratamentos diversos;
- Habilidade para utilizar diferentes abordagens das medicinas clássica e alternativa em tratamentos diversos;
- Capacidade para integrar a medicina ortomolecular à dermatologia;
- Conhecimento e compreensão das novas demandas dos pacientes;
- Qualificação para aplicar exames laboratoriais de forma racional;
- Capacidade para aliar os testes genéticos à prática clínica;
- Qualificação para prescrever cosméticos com proposta natural e realizar procedimentos estéticos naturais.

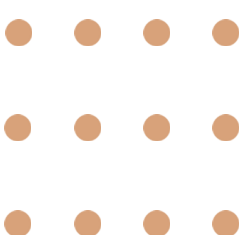
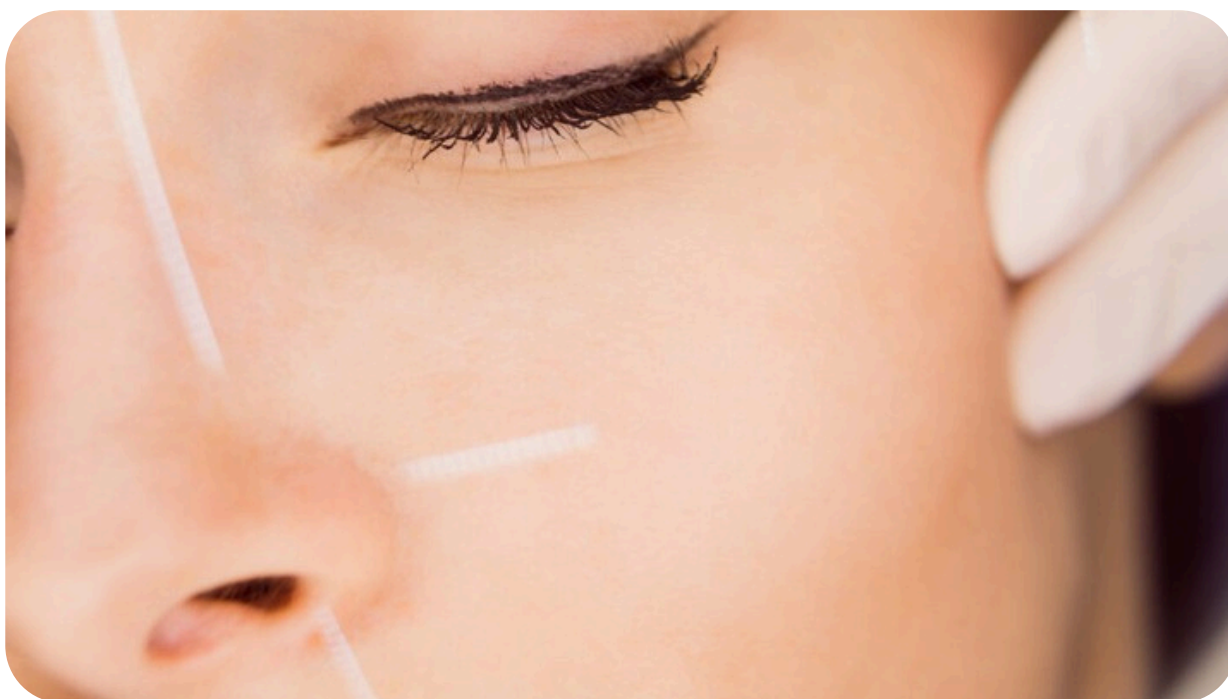

Pós-graduação em
Dermatologia Integrativa

Algumas Possibilidades de Áreas e Nichos de Atuação



Clínicas

Consultórios
particulares

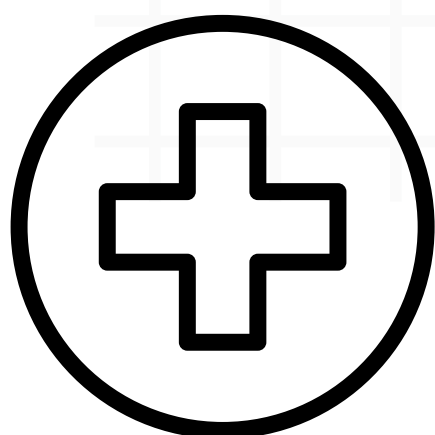
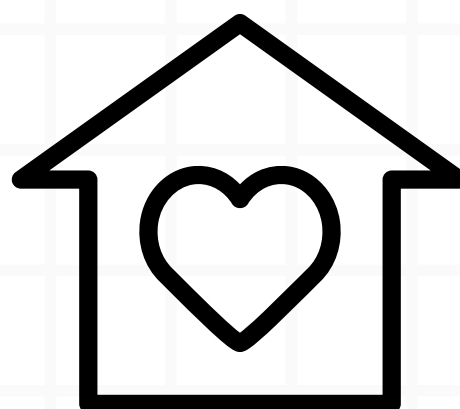

Hospitais

Equipes
multidisciplinares

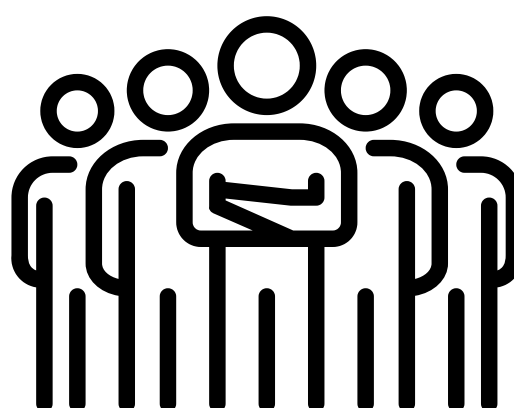

Pós-graduação em Dermatologia Integrativa

Conteúdo programático

Módulo 1 - Construindo as bases para a dermatologia integrativa

- Cronograma, perspectivas e alinhamento de motivação;
- Conceitos e possibilidades sobre medicina integrativa e dermatologia integrativa;
- Conceitos da medicina integrativa desde a base até o momento atual, e como ela está sedimentada no Brasil e no mundo;
- Resgate da parte básica da dermatologia (fisiologia, imunologia);
- Apresentação das diferentes fases da pele durante a vida.

Módulo 2 - Eixo intestino-pele

- Os principais mecanismos que relacionam o intestino à pele;
- A importância de estruturar de forma adequada o intestino do paciente para melhorar as diversas manifestações de dermatoses;
- Manejo não farmacológico e farmacológico do intestino;
- Ação dos prebióticos, probióticos e simbióticos;
- Dermatoses específicas e a relação com o intestino.

Módulo 3 - Nutrição e pele

- A importância da nutrição para a dermatologia;
- Relacionar as diferentes doenças com o contexto nutricional;
- Orientar os pacientes em relação aos alimentos;
- Alergias alimentares;
- Necessidades alimentares específicas;
- Compreender os processos de detoxificação.

Pós-graduação em Dermatologia Integrativa

Conteúdo programático

Módulo 4 – Ciclo circadiano e pele

- A importância dos ciclos circadianos e a relação com doenças dermatológicas;
- Orientações não farmacológicas para otimização do sono;
- Orientações farmacológicas para melhoria do sono;
- Doenças dermatológicas que podem ser impactadas pelos ciclos circadianos.

Módulo 5 – Estresse e a pele

- A fisiologia e a fisiopatologia do estresse;
- Conhecer e compreender outras possibilidades dos impactos do estresse dentro da dermatologia;
- Psicodermatoses;
- Maneiras para manejar o estresse.

Módulo 6 – Medicinas tradicionais orientais

- Ayurveda e medicina tradicional chinesa;
- Contato inicial com propostas diferentes de abordagens médicas;
- Como diferentes abordagens podem culminar em tratamentos diversos;
- Estabelecimento da base para progredir no conhecimento da medicina integrativa.

Pós-graduação em Dermatologia Integrativa

Conteúdo programático

Módulo 7 – Medicinas tradicionais diversas

- Contato inicial com propostas diferentes de tratamentos;
- Como diferentes abordagens podem culminar em tratamentos diversos;
- Estabelecimento da base para progredir no conhecimento da medicina integrativa.

Módulo 8 – Ortomolecular e a dermatologia

- Bases da medicina ortomolecular;
- Como relacionar a medicina ortomolecular com as práticas dermatológicas e com o contexto de saúde;
- Como manejar diferentes dermatoses com a prática ortomolecular.

Módulo 9 – Dermatologia Natural

- O conceito da dermatologia natural;
- As novas demandas dos pacientes;
- Prescrição de cosméticos com proposta natural e leitura de rótulos;
- O que a ciência diz?;
- Disruptores endócrinos;
- Procedimentos estéticos naturais.

Pós-graduação em Dermatologia Integrativa

Conteúdo programático

Módulo 10 – Fitoterapia na dermatologia

- Base de conhecimento dos fitoterápicos;
- Os fitoterápicos na dermatologia;
- Prescrição de fitoterápicos na dermatologia.

Módulo 11 – (P1) Manejo Integrativo em dermatoses específicas

- As demandas dermatológicas específicas a partir de um olhar integrativo;
- Condução não farmacológica e farmacológica das dermatoses;
- Casos clínicos.

Módulo 12 – (P2) Manejo Integrativo em dermatoses específicas

- As demandas dermatológicas específicas a partir de um olhar integrativo;
- Condução não farmacológica e farmacológica das dermatoses;
- Casos clínicos.

Módulo 13 – (P3) Manejo Integrativo em dermatoses específicas

- As demandas dermatológicas específicas a partir de um olhar integrativo;
- Condução não farmacológica e farmacológica das dermatoses;
- Casos clínicos.

Pós-graduação em Dermatologia Integrativa

Módulo 14 - A pele nas diferentes fases da vida

- Crianças, adultos e idosos;
- Gestação e lactação;
- Casos clínicos.

Módulo 15 - Compreendendo e aplicando exames laboratoriais de forma racional

- Otimização do pedido racional de exames laboratoriais;
- Interpretação de exames laboratoriais;
- Exames específicos para doenças dermatológicas;
- Discussão de casos clínicos.

Módulo 16 - Cosmiatria

- Tecnologias disponíveis;
- Nutrição estética;
- Nutracêuticos na estética.

Módulo 17 - Futuro da dermatologia

- Testes genéticos aliados à prática clínica;
- Como construir um novo futuro para a dermatologia;
- Epigenética e expressão gênica.

Módulo 18 - Sedimentando o conhecimento e construindo melhores experiências aos pacientes

- Estruturação dos modelos de atendimento e experiência do paciente;
- Como se posicionar dentro do mercado;
- Áreas de atuação.

Pós-graduação em Dermatologia Integrativa

Corpo Docente

Na pós-graduação em Dermatologia Integrativa, o corpo docente é composto pela coordenadora Dra. Giovana Alcantara, médica dermatologista, e por uma equipe de profissionais renomados em suas áreas e com anos de atuação.

Conheça Dra. Giovana Alcantara coordenadora e docente do curso



- Médica pela Universidade Estadual “Júlio de Mesquita Filho” – UNESP;
- Residência médica em Dermatologia na UNESP;
- Mestrado e fellowship em Tricoses (doenças dos cabelos) e Onicoses (doenças das unhas) na UNESP;
- Médica dermatologista pela Sociedade Brasileira de Dermatologia;
- É uma das fundadoras da Liga Acadêmica de Medicina Integrativa e Complementar da UNESP;
- Atua em consultório com a proposta da dermatologia integrativa, visando abrir o leque de possibilidades diagnósticas e terapêuticas aos pacientes; Instrutora de mindfulness.



Alguns dos profissionais que compõem o time de professores



Dr. Ricardo Balsimelli



Dra. Amanda Piteri



Dr. Lucas Pacheco



Dra. Loraine Gollino

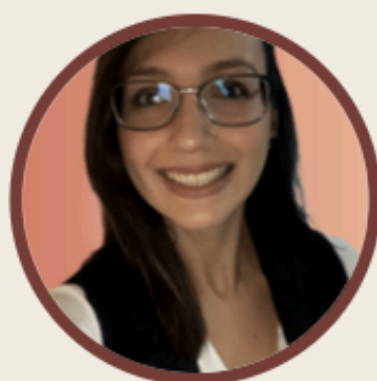

Dra. Thalita Ayala



Dra. Juliana Loyola



Dra. Luana Landeiro



Dr. Rafael Genário



Dra. Patrícia Silveira

Pós-graduação em
Dermatologia Integrativa

Invista em você e na sua carreira!

Matrícula

de R\$ ~~1.100,00~~

por R\$ **725,00**

18 Mensalidades

de R\$ ~~2.400,00~~

por 18x de R\$ **2.000,00**

ou em até 24x

- **Pgto. Seguro**
- **Pgto. à vista com desconto**

Fale com nossos consultores para
conhecer mais opções de pagamento!

FAQ

Ainda não me formei, posso fazer essa pós-graduação?

Não. Por lei, para fazer pós-graduação é necessário ter formação completa em curso de nível superior. Ou seja, ser graduado.

Quando começo a pagar as mensalidades?

A 1ª mensalidade será cobrada a partir do mês em que as aulas iniciam. Antes disso, você paga somente a matrícula.

A partir do pagamento da matrícula, você já terá acesso total à área do aluno e aos grupos de estudo da Plenitude Educação.



FAQ

O que são os grupos de estudo?

Os grupos de estudos são reuniões científicas realizadas online e ao vivo com temáticas específicas relacionadas às pós-graduações da Plenitude.

Como funcionam os grupos de estudo?

Será disponibilizado um grupo de estudo por semana, podendo ser pertencente a qualquer uma das temáticas abaixo.

Atualmente, temos mais de 10 grupos de estudos:

Comportamento Alimentar e Coaching Nutricional;
Emagrecimento e Obesidade: da Fisiopatologia ao Tratamento;
Fitoterapia Integrativa;
Gastroenterologia Funcional e Nutrigenômica;
Ginecologia Integrativa;
Medicina Ayurvédica;
Nutrição Clínica Integrativa e Funcional;
Nutrição de Precisão Genômica Nutricional;
Nutrição e Medicina Vegetariana;
Nutrição Esportiva e Estética;
Nutrição Materno Infantil na Prática Clínica;
Nutrologia Esportiva;
Pediatria Funcional.



FAQ

Há desconto no pagamento à vista?

Sim, quem optar por pagar o curso à vista receberá um desconto de 10%.

Para aproveitar essa vantagem, clique no botão e converse com um de nossos consultores de carreira.

Fale com nossos consultores

Há alguma facilitação no pagamento?

Caso queira pagar o valor da pós-graduação em mais vezes, clique no botão e entre em contato com um de nossos consultores de carreira.

Fale com nossos consultores

Importante: Ressaltamos que o envio do seu diploma será realizado somente após o pagamento da última parcela.

FAQ

Qual é o calendário do curso?

Para obter informações sobre o calendário do curso, clique no botão abaixo e converse com um de nossos consultores de carreira.

Fale com nossos consultores